

Zeichnung
zum Neubau eines Wohnhauses im Grundstück No 12 zu H. Eschank
Kreis Breslau Herrn Schuhmachermeister Plüske gehörig

Grundstück, abgezwängt von Parzelle 12. Grundbesitz No 12.
Band 2 Blatt 53

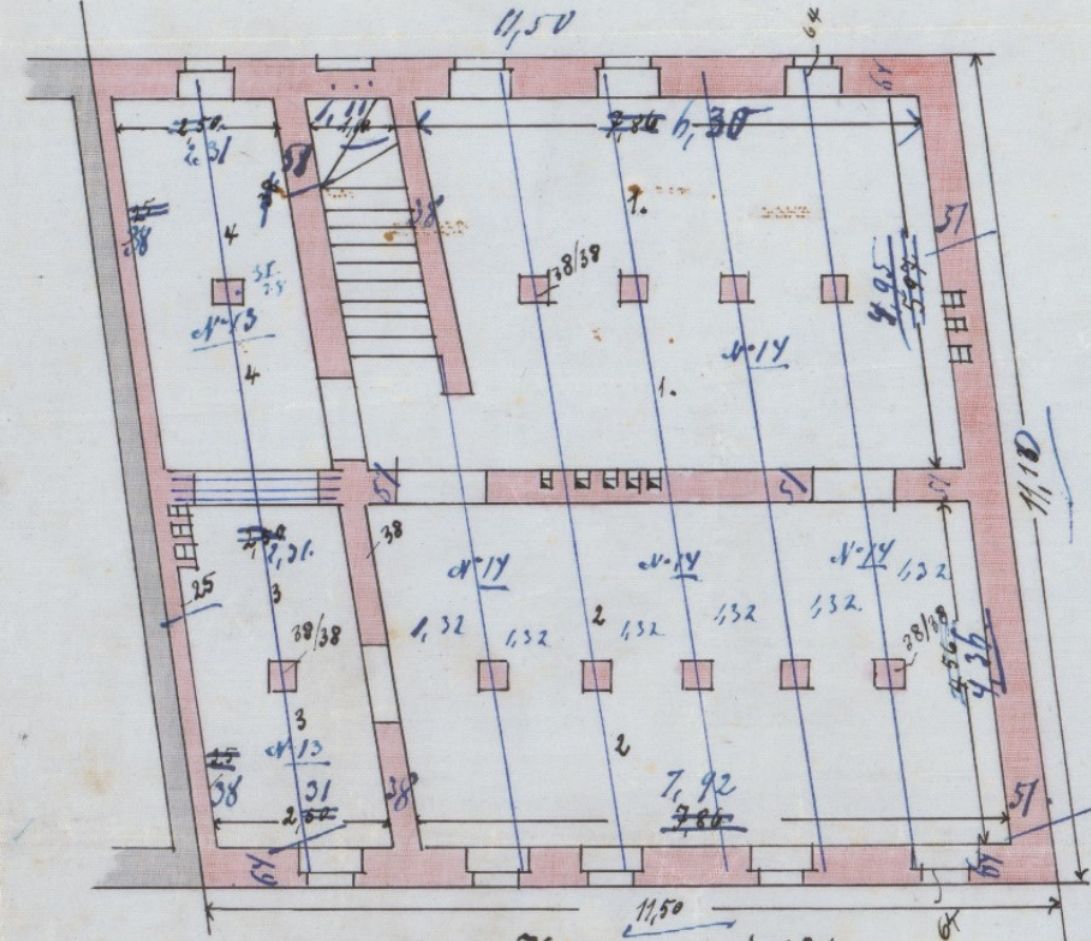

Kellergrundriss
für Baugenehmigung No 40/1902
vom 13. März 1902.
Der Grundstückseigentümer



Ansicht

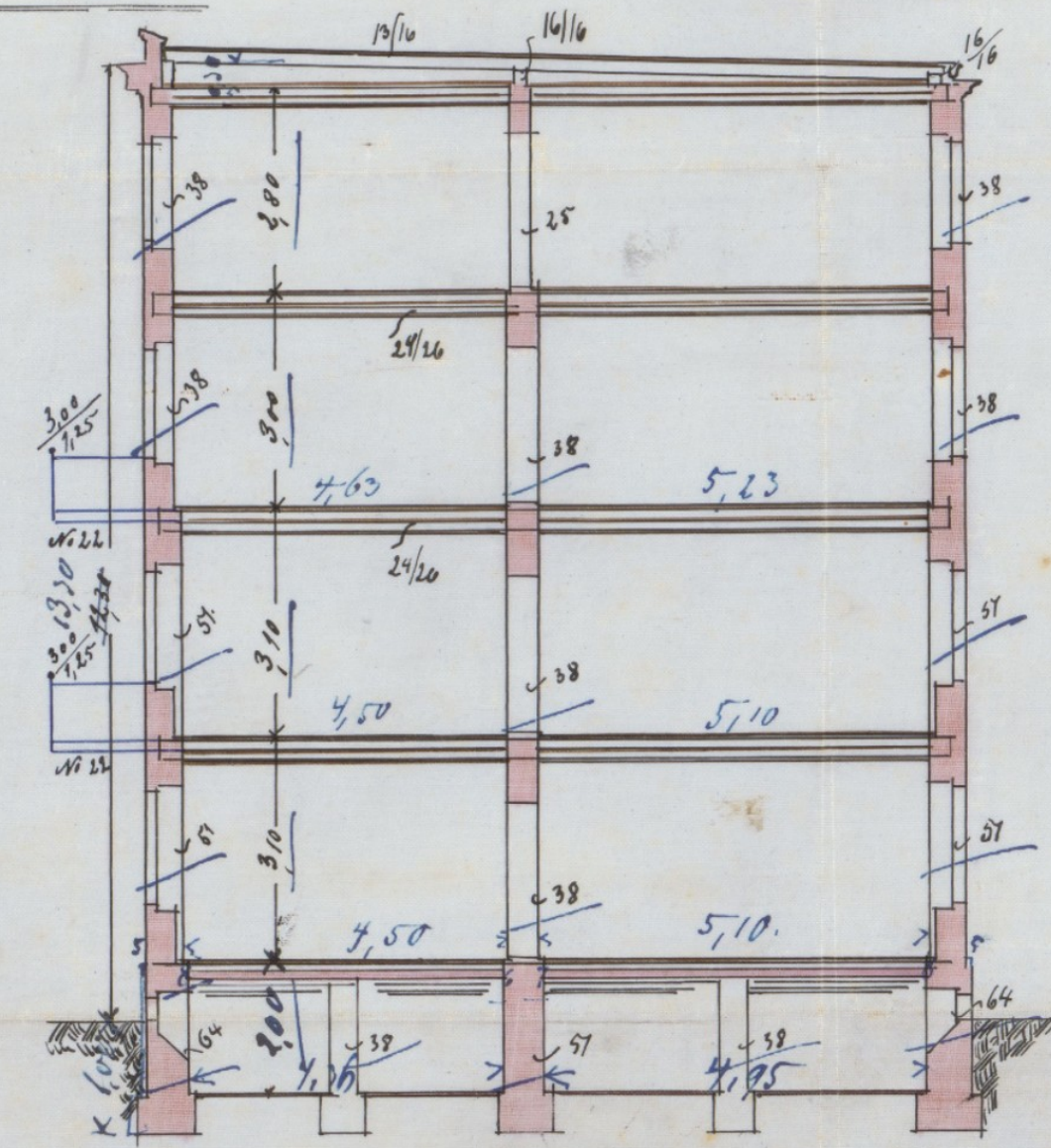

Querschnitt

Raumberechnung
11,50. 11,00. + 13,00 = 16,44 qm

Situationsplan 1:1000

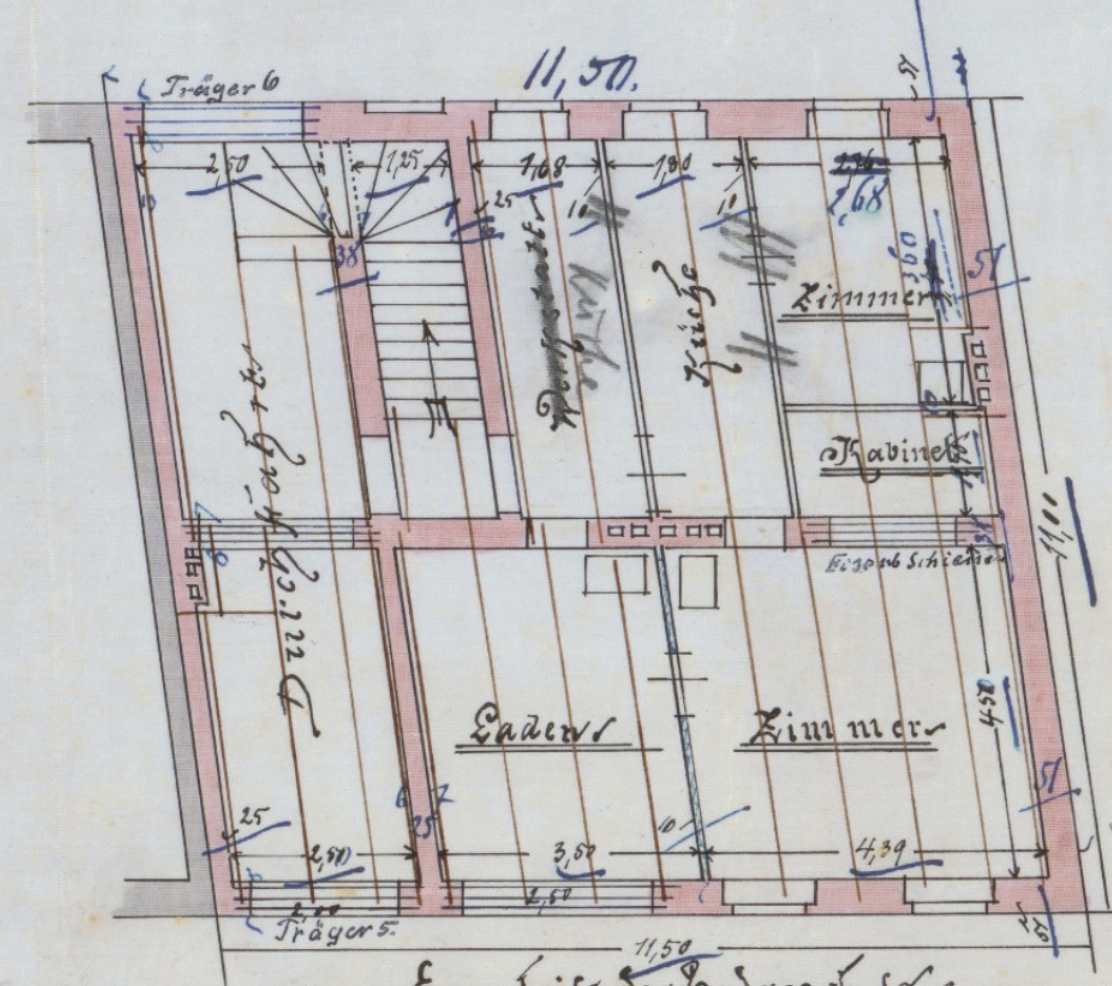

Grundriss des Erdgeschoss

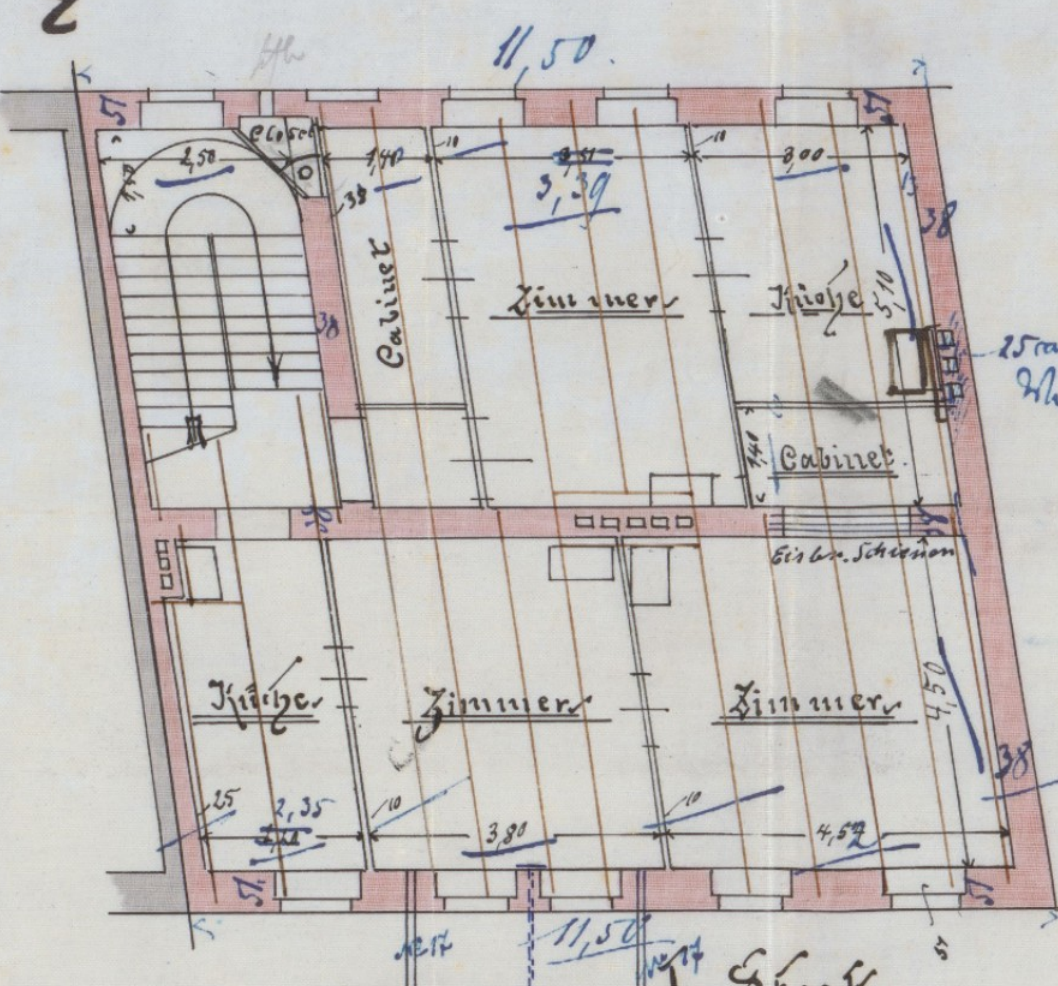

2. Stock

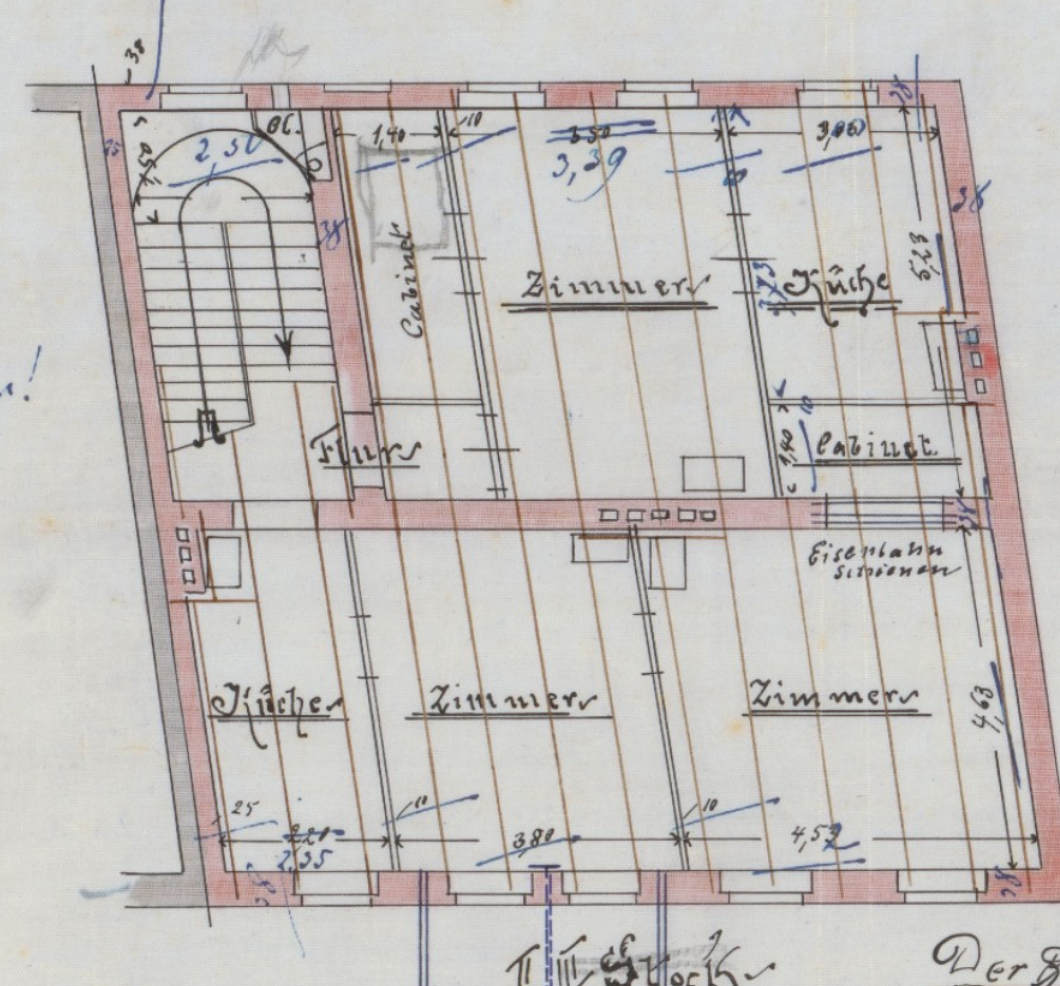

3. Stock

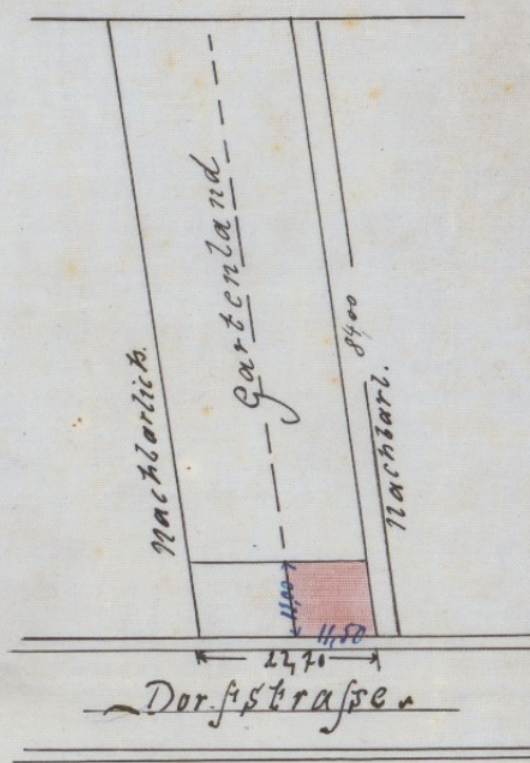

Breslau den 26. Februar 1902
Der Besitzer Hermann Esch
Paul Plüske Ingenieur No 4

Geprüft
Breslau, den 3. März 1902
Der Königl. Bauamt
Plüske